



Verslag

VERSLAG NR

GEN/15/61408311/00/NL/000

Origineel



Uw klantnummer: 100560289

Contractnummer: 2251668/146000



040 - INSP

Verlag van controle van elektrische installaties op laagspanning en op zeer lage spanning

Monnikenwerve 175, 8000 Brugge



Uitgevoerd op:

14/11/2024 09:01 - 11:05



Uitgevoerd door: JOHN NAEYAERT (5576)

Conform

IDENTIFICATIE VAN DE ELEKTRISCHE INSTALLATIE

Vinçotte ID	100 309 610
Adres	Monnikenwerve 175, 8000 Brugge
EAN-code	Niet meegedeeld
Netbeheerder naam	Fluvius
Nr Teller	55591588
Teller index dag	99035
Teller index nacht	20565
Toelichting installatie	Garage
Gecontroleerde installatie	- LS / ZLS installatie
Type installatie	Niet-huishoudelijke installatie

GEGEVENS VAN DE CONTROLE

Basis van onderzoek	- AREI - Boek 1 van het koninklijk besluit van 08/09/2019 tot vaststelling van Boek 1 betreffende de elektrische installaties op laagspanning en op zeer lage spanning, Boek 2 betreffende de elektrische installaties op hoogspanning en Boek 3 betreffende de installaties voor transmissie en distributie van elektrische energie (B.S. 28/10/2019)
Type controle	- 6.5. Controlebezoek
Datum van de uitvoering van de installatie	- Vanaf 01/01/1983 & vóór 01/06/2020 - installaties van inrichtingen met BA4/BA5

VINÇOTTE vzw

Erkend controleorganisme | Externe Dienst voor Technische Controles op de werkplaats (EDTC)
Maatschappelijke zetel : Jan Olieslagerslaan 35 1800 Vilvoorde België tel: +32 9 244 78 30 buildingreportingnorth@vincotte.be
BTW BE 0402.726.875 RPR Brussel BNP Paribas Fortis: BE25 2100 4144 1482 BIC : GEBABEBB

GEGEVENS VAN DE ELEKTRISCHE INSTALLATIE

Voeding	Via meters DNB
Bescherming aansluiting	- Nominale waarde van de geplaatste bescherming
Nominale waarde van de geplaatste bescherming (A)	25
Doorsnede leiding voeding bord (mm ²)	16
Voedingsleiding - Type	VVB
Spanning (V)	- 3N400V AC
Groene energiemeter	Niet aanwezig

BESCHRIJVING VAN DE ELEKTRISCHE INSTALLATIE

LS-bord: ALSB

Plaats van opstelling	Garage
Te verwachten maximale kortsluitstroom, I _{cc} max (kA)	3
Aardverbindingssysteem	- TT
Aantal kringen	26



(Elektrisch bord)

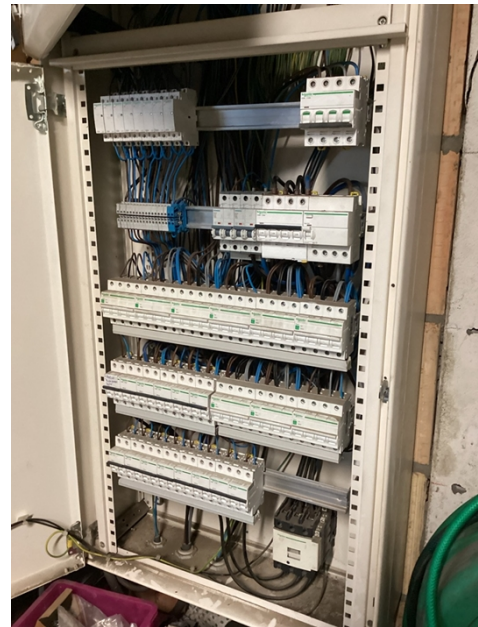

(Elektrisch bord - binnenkant)

LS-bord: Bord 1 teller

Plaats van opstelling	Boven teller
Te verwachten maximale kortsluitstroom, I _{cc} max (kA)	3
Aardverbindingssysteem	- TT
Aantal kringen	1



(Elektrisch bord)



(Elektrisch bord - binnenkant)

SCHEMA'S, PLANNEN EN DOCUMENTEN VAN DE INSTALLATIE

Stroombaanschema's	Referentie	Garage Maenhout
Situatieplannen	Referentie	Garage Maenhout
Lijst BA4/BA5 medewerkers aanwezig	Nee	
Documenten met de uitwendige invloeden	Referentie	Garage Maenhout

RESULTATEN VAN DE CONTROLE

Uitgevoerde controles

De eventuele foto's ter illustratie van bv. inbreuken, opmerkingen, nota's, ... worden als voorbeeld gegeven en zijn niet limitatief.

Alleen de zichtbare en toegankelijke delen van de installatie werden gecontroleerd.

Metingen en beproevingen

Type van aardelektrode	Aardingslus
Aardingsweerstand LS - Re (Ohm)	3.77
Algemeen isolatieniveau (Mohms)	11

Vastgestelde inbreuken

- Nihil

Opmerkingen

- Nihil

Nota's

Installatie

- Ter informatie: instructies "eerste hulp in geval van een ongeval te wijten aan elektriciteit" zijn niet aanwezig. Ze zijn op zorgvuldig gekozen plaatsen aan te brengen indien nodig in functie van de elektrische risico's.
- Ter informatie: de werkgever dient de nodige maatregelen te treffen opdat alleen werknemers die daartoe de nodige bekwaamheid bezitten, belast worden met het gebruik van, de uitbating van en de werkzaamheden aan elektrische installaties of delen ervan die een risico van elektriciteit kunnen opleveren. In dit kader wordt de werkgever eraan herinnerd dat hij dient te beschikken over een lijst/document(en) van werknemers met vaardigheden gecodeerd als BA4 (gewaarschuwde personen) of BA5 (vakbekwame personen). De werkgever dient deze lijst steeds actueel te houden op een geschikte drager (hoofdstuk 9.2. AREI Boeken 1, 2, 3 en de codex over het welzijn op het werk, art. III.2-18. en bijlage III.2-2 punt 6°).

BESLUIT VAN DE CONTROLE

De in dit verslag beschreven installatie voldoet aan de voorschriften vermeld in de rubriek "gegevens van de controle".

Aanbevelingen en/of bijkomende informatie vindt u terug in de nota's van dit rapport.



Ir F. Dewint
Directeur Generaal

VERWIJZING NAAR DE REGLEMENTAIRE VOORSCHRIFTEN

Dit verslag dient bewaard te worden in het dossier van de elektrische installatie en dit dossier dient elke aangebrachte wijziging te vermelden.

De eigenaar, beheerder of uitbater van een niet-huishoudelijke elektrische installatie is er toe gehouden onmiddellijk de met toezicht belaste ambtenaar van de Federale Overheidsdienst die het welzijn van de werknemers bij de uitvoering van hun werk onder zijn bevoegdheid heeft, evenals de Federale Overheidsdienst die Energie onder zijn bevoegdheid heeft in kennis te stellen van elk ongeval waarvan personen het slachtoffer zijn en dat rechtstreeks of onrechtstreeks te wijten is aan de aanwezigheid van elektrische installaties.

Bijlagen

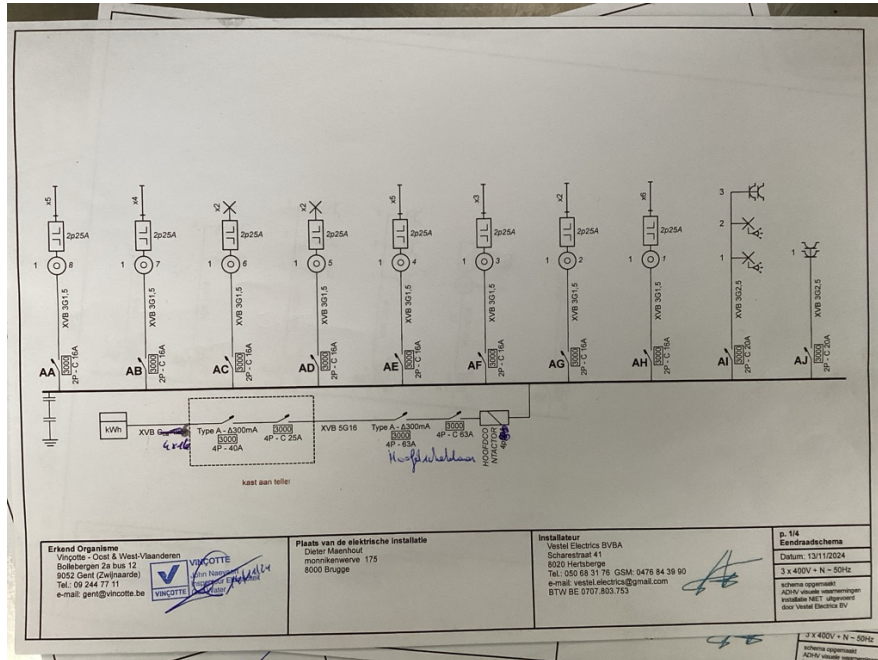

(Stroombaanschema's)

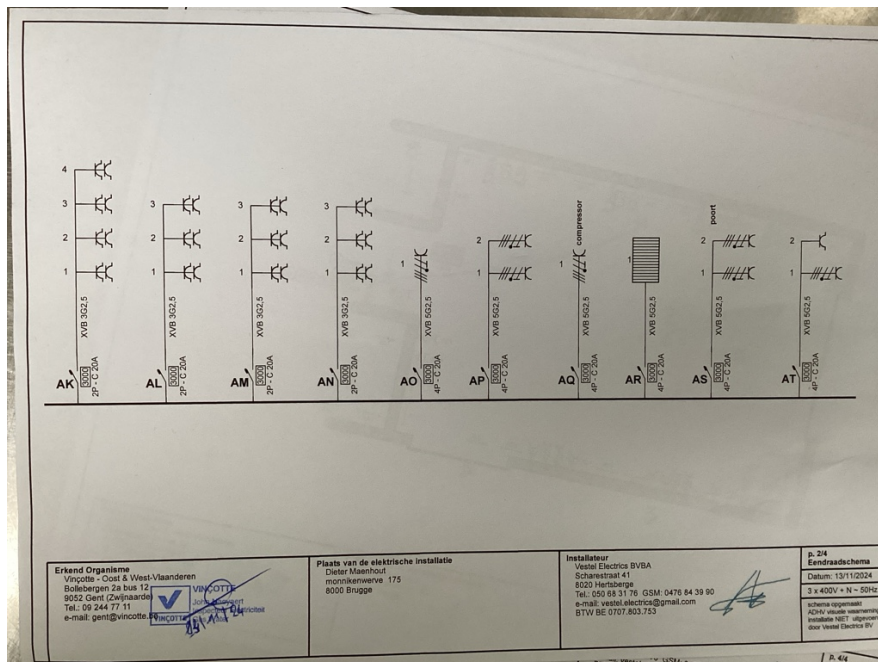

(Stroombaanschema's)

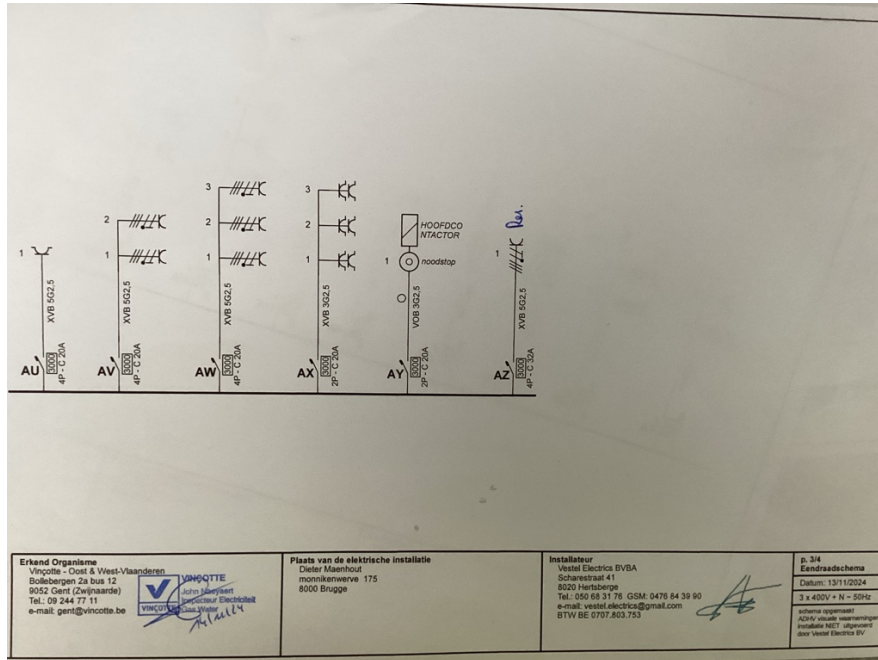

(Stroombaanschema's)

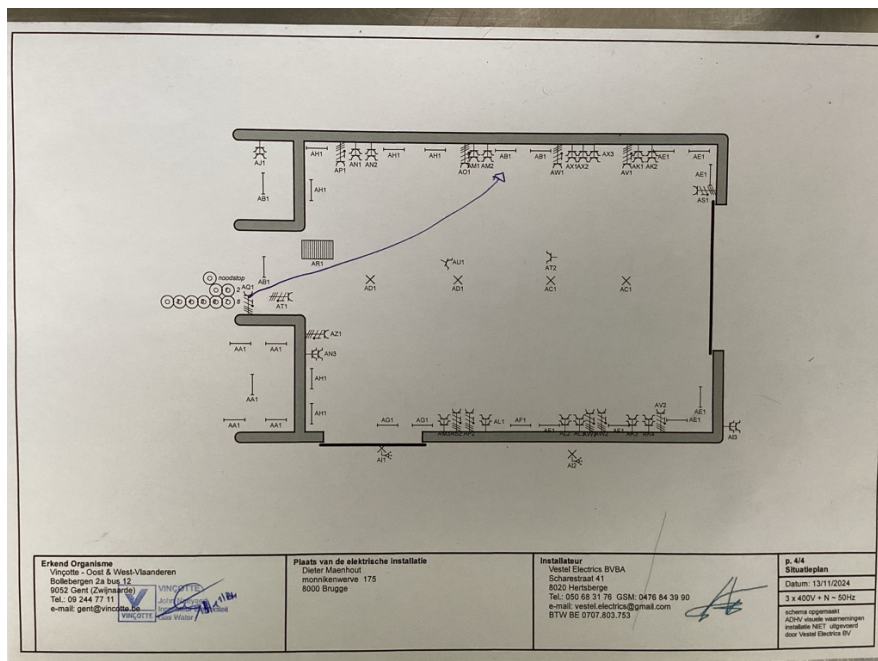

(Situatieplannen)

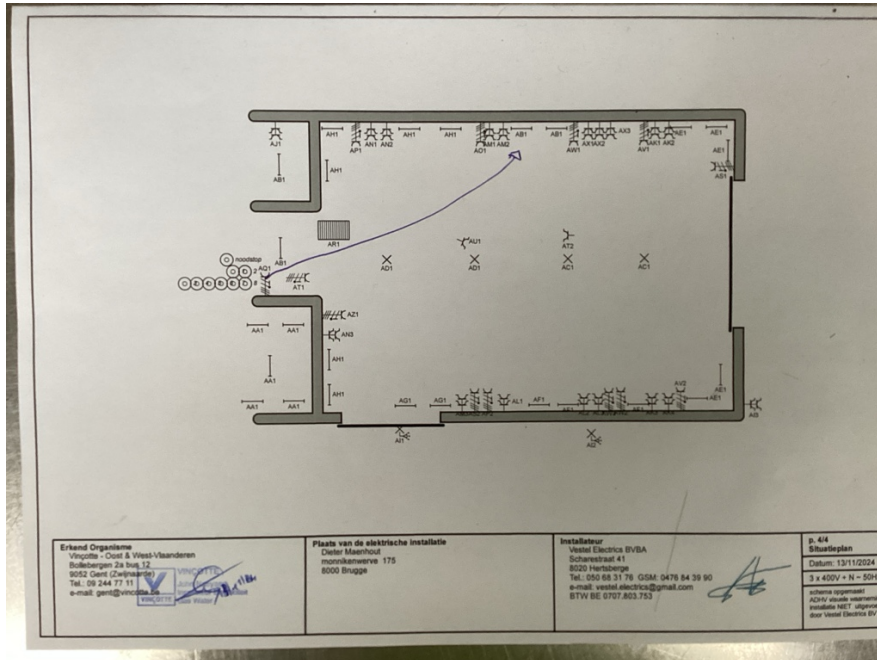

(Documenten met de uitwendige invloeden)