

ZETEL ANTWERPEN
Van der Sweepstraat 3 bus 44
2000 Antwerpen
Tel. 03 216 28 90
Fax 03 238 86 65

ZETEL BRUSSEL
Clovislaan 15
1000 Brussel
Tel. 02 230 97 69
Fax 02 230 26 76

BTV staden
051/70 2548

O. ref.: _____

U. ref.: _____

VERSLAG NR.: 166/121221/04

PROCES-VERBAAL OVER HET ONDERZOEK VAN EEN ELEKTRISCHE LAAGSPANNINGSINSTALLATIE

ADRES INSTALLATIE: VBminijstraat 4M
8800 Roselare

EIGENAAR: Evolution BVBA

Adres: Levinveste 104, 8820 Terhoub

OPDRACHTGEVER: Evolution bvba

Adres: Keurimiestraat 104, 8820 Terhoub

INSTALLATEUR: idem

Adres: _____

BTW of IK: BE0822802894

EAN: DNB
Ref.: _____ Teller nr. _____
Index: _____

Datum van het onderzoek: 21/12/2012 Aard van het onderzoek: gelijkvormigheidsonderzoek controlebezoek volgens:

(AREI art. 270) (AREI art. 271) (AREI art.276) (AREI art. 276bis) (ARAB art. 262) (K.B.2.6.2008) (T.R. art. 231) (Voorschr. DNB)

Aard installatie: Nieuwe - Uitbreiding - Wijziging - Voorlopig - Verzwaring - verkoop wooneenheid: Type der lokalen: Zonnepanelen

Begin werken: Fundering vóór na 1.10.81 - Elektrische installatie vóór na 1.10.81 - 1.1.83 AREI art.86

Aansluiting: Spanning 3x 230V V Bescherming van de aansluiting 30 A

Voedingskabel hoofdbord: 4 X 10 mm² Alg. schakelaar: type ABB A300MA

Type van de aardelektrode: lus - baren - pennen - horizontale geleider Schema: TT

Aantal borden: 1; Aantal eindstroombanen: 4; RA: 19 Ohm; RI tot X MOhm

Uitwendige invloedsfactoren: _____

BESCHRIJVING: 15 BORD zie schema

Vermogen panelen	8x 255wp	8x 235wp	12x 215wp
Merke omvormer	SMA	SMA	SMA
type omvormer	SB1100	SB1100	SB2500
Vermogen omvormer	1100 W	1100 W	2550
Iron	6AA	6AA	10A
Reienummer	2002109834	2002188359	200216305
Tellustand	10 kWh	SN. BM15700140015	<u>MIR</u> 0021

UITGEVOERDE CONTROLES: zie verso

VASTGESTELDE INBREUKEN EN/OF NOTAS: geen

<p>NOTA:</p> <ul style="list-style-type: none"> - Isolatiemeting niet uitgevoerd wegens aanwezigheid van elektronica - Overeenkomst tussen karakteristieken van panelen en omvormer bekeerd niet tot de controle - Werkingssterk ontkoppelingsschakelaar werd niet uitgevoerd - Enkele installatie zonnepanelen werd gerepareerd - Niet huishoudelijke installatie (restaurant) 	<p>PROCES-VERBAAL VAN HET GELIJKVORMIGHEIDSONDERZOEK</p>
	<p>De aangestelde van de stroomverdelers naam: _____</p> <p>handtekening: _____</p>

PLICHTEN VAN DE EIGENAARS, BEHEERDERS OF HUURDERS: Zie keerzijde.

BESLUIT 1. De installatie is conform. De ingangsklemmen van de algemene ADS werden verzegeld en de ééndraads- en situatieschema's werden voor gezien getekend. De installatie dient opnieuw gecontroleerd uiterlijk op 21/12/2014 (art. 271 AREI) alsook vóór de ingebruikname van elke belangrijke wijziging of beduidende uitbreiding, uitgevoerd voor deze datum.

2. De installatie is niet conform.

3. De installatie mag in dienst blijven indien zonder vertraging wordt voldaan aan de vastgestelde inbreuken en de gepaste maatregelen getroffen worden opdat de installatie geen gevaar vormt voor personen of goederen. De installatie is niet conform. De installatie dient opnieuw gecontroleerd te worden door (hetzelfde) organisme uiterlijk op 1

DE AGENT-ONDERZOEKER: nr. + naam + handtekening

Vandenbussche Dimitri 166

De directeur,



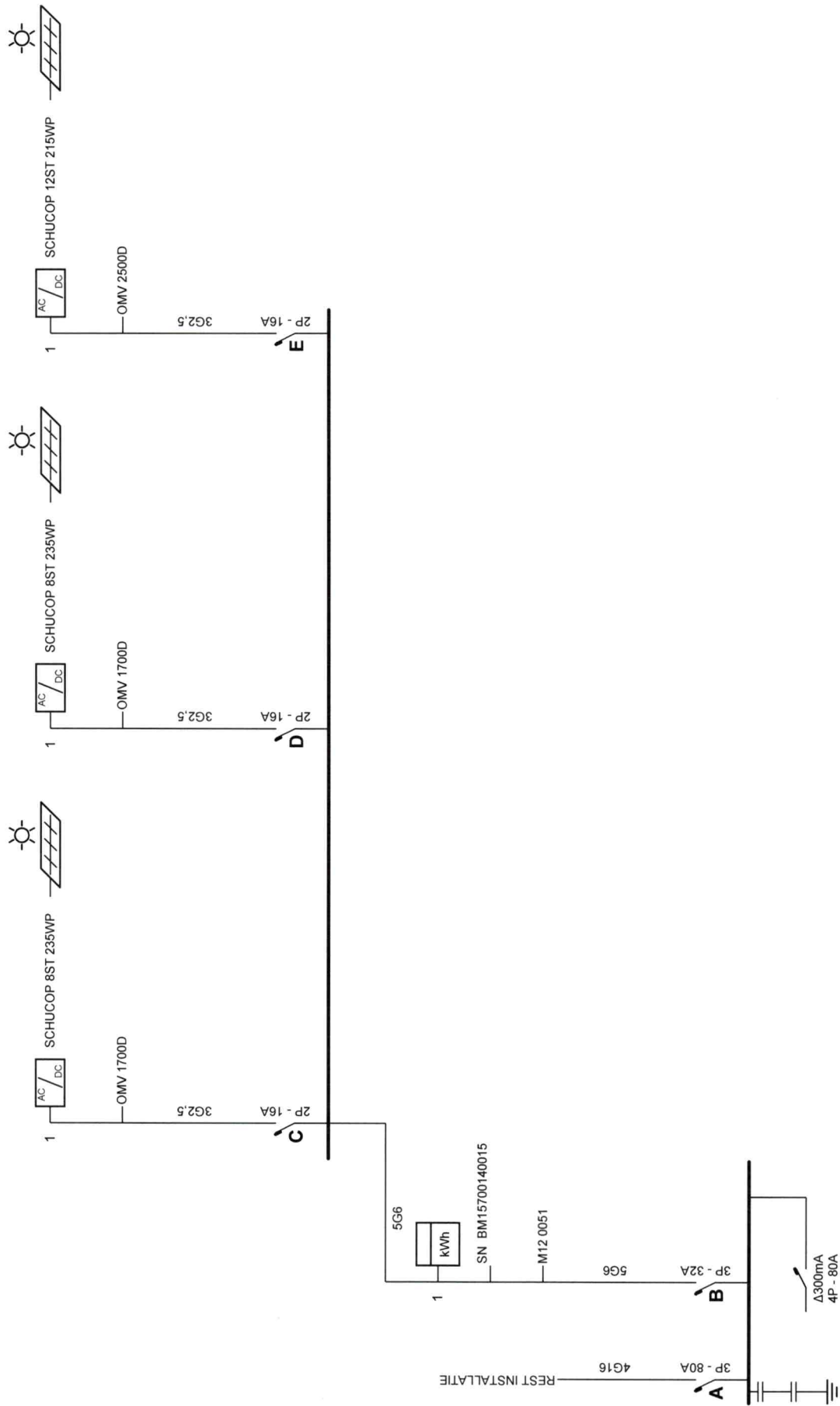

Erkend Organisme
 BTW
 Sint-Janstraat 41 1/1
 8840 Staden
 Tel.: 051 70 25 48 GSM: -
 Fax: 051 70 54 46
 e-mail: btv.nwestvlaanderen@btvcontrol.be

Plaats van de elektrische installatie
 ECOVOLUTOIN BVBA
 VLAMINSTRAT 91
 8800 ROESELARE
 Tel.: 0475/645131 GSM: -
 Fax: -
 e-mail: -

Installateur
 ECOVOLUTION BVBA
 REVINZESTRAAT 104
 8820 TORHOUT
 Tel.: 0475/645131 GSM: -
 Fax: -
 e-mail: -
 BE0822.802.894

p. 1/1
Eendraadschema
 3 x 230V ~ 50Hz